

VIDENZA

EVIDENCIA, COMPROMISO Y GESTIÓN PARA EL DESARROLLO

Estudio para el mapeo de procesos del Registro Integral de Formalización Minera - REINFO

*Encargado por el **Instituto de Ingenieros de Minas del Perú***

Lima, octubre 2024



**Marco
Normativo**



**Usuarios y
Actores**

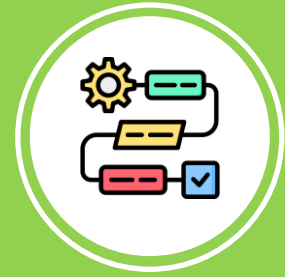

**Identificación
de procesos**



Marco Normativo



Usuarios y Actores



Identificación de procesos

¿Qué es la minería informal?

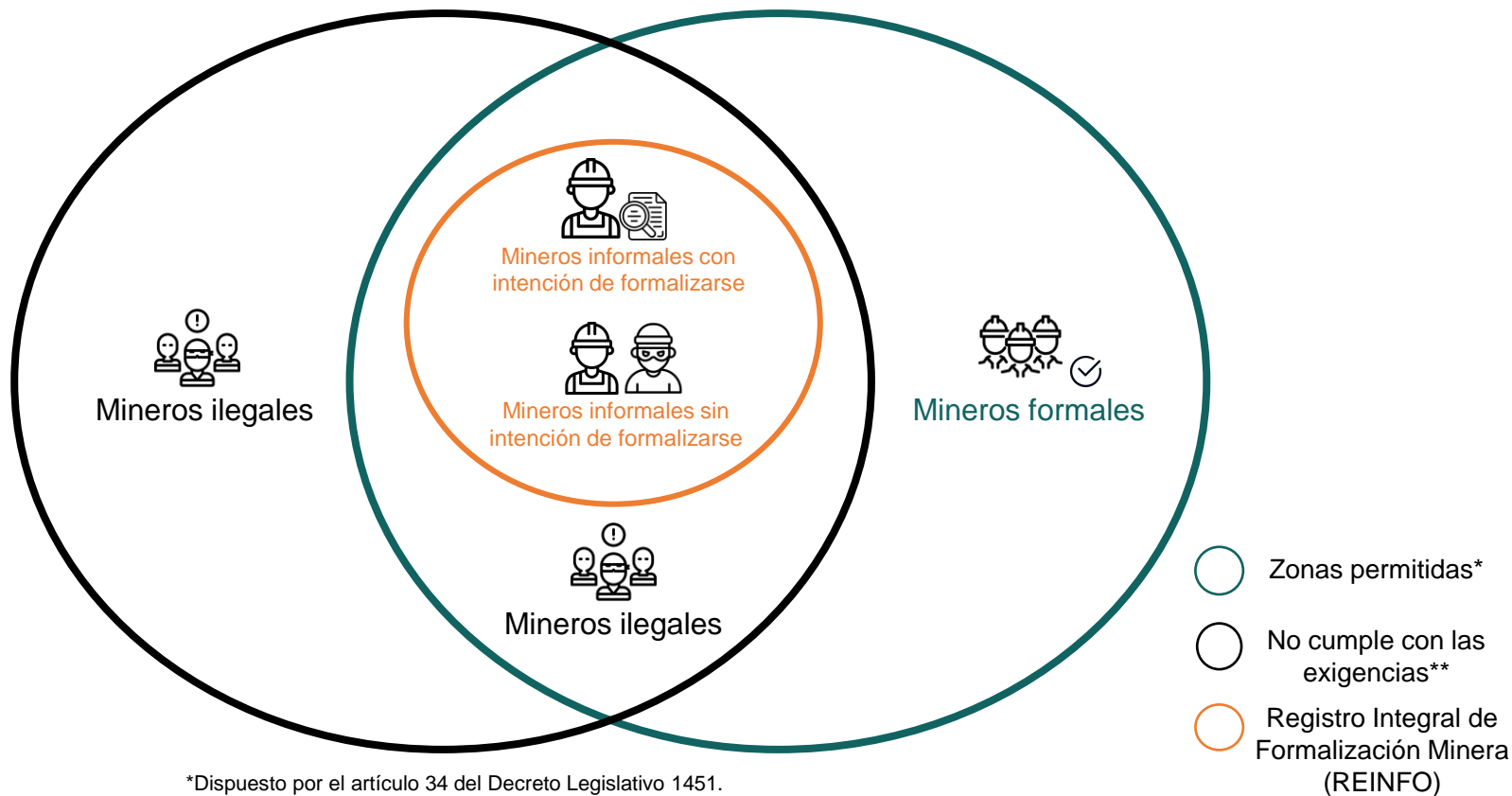

*Dispuesto por el artículo 34 del Decreto Legislativo 1451.

**Exigencias dispuestas por la Dirección General de Formalización Minera del MINEM.

Elaboración propia

¿Qué es la minería informal?

‘Actividad minera realizada en zonas no prohibidas por aquella persona, natural o jurídica, que se encuentre inscrita en el Registro Integral de Formalización Minera (REINFO)’

Decreto Legislativo N° 1336

Línea de tiempo de la normativa

Normativa inicial incompleta y posteriores avances fallidos

Proceso ordinario

2002

Ley N°27651

Ley de Formalización de la Pequeña Minería y la Minería Artesanal



Reconoce a la pequeña minería y minería artesanal.



Solo un **único requisito** para operar y **ausencia de medidas contra infractores.**



Inexistencia de plazos.

Proceso extraordinario

2012

DL N° 1105

Proceso de formalización a través del Registro Nacional de Declaraciones de Compromiso



Introduce el concepto de minería ilegal.



El proceso es llevado a cabo **por los gobiernos regionales.**



Se establece **una serie de requisitos** para formalizarse.



Inicialmente el proceso tendría una vigencia de 2 años.

Proceso de Formalización Minera Integral

2017

DL N° 1293

Proceso de formalización actual a través del Registro Integral de Formalización Minera (REINFO)



Solo permite el **ingreso de personas naturales.**



Incluye a mineros de los **procesos anteriores.**



De carácter excepcional, **vigencia de 3 años.**

Línea de tiempo de la normativa



Tergiversación del carácter excepcional y protección de los infractores

Proceso de Formalización Minera Integral

2017

DL N° 1293



Proceso de formalización actual a través del Registro Integral de Formalización Minera (REINFO)

-  Solo permite el **ingreso de personas naturales.**
-  Incluye a mineros de los **procesos anteriores.**
-  De carácter excepcional, **vigencia de 3 años.**

2019

Ley N° 31007

Dispone un nuevo ingreso al Registro Integral de Formalización Minera (REINFO)

-   Permite el ingreso de **personas naturales y de plantas de beneficio**

2021

DS N° 009-2021-EM

Introducción de la condición de 'suspendido' al proceso de formalización

-  **Evita** que los mineros que no avancen en el proceso **sean excluidos del proceso y perseguidos por la ley**

Ley N° 31388

Prorroga el plazo de vigencia hasta el 31 de diciembre de 2024

Línea de tiempo de la normativa y del precio del oro

El ejecutivo y el congreso han flexibilizado el proceso mientras que el incentivo por la minería informal/ilegal ha ido aumentando

Cotización internacional del precio del oro (US\$ por onza troy)

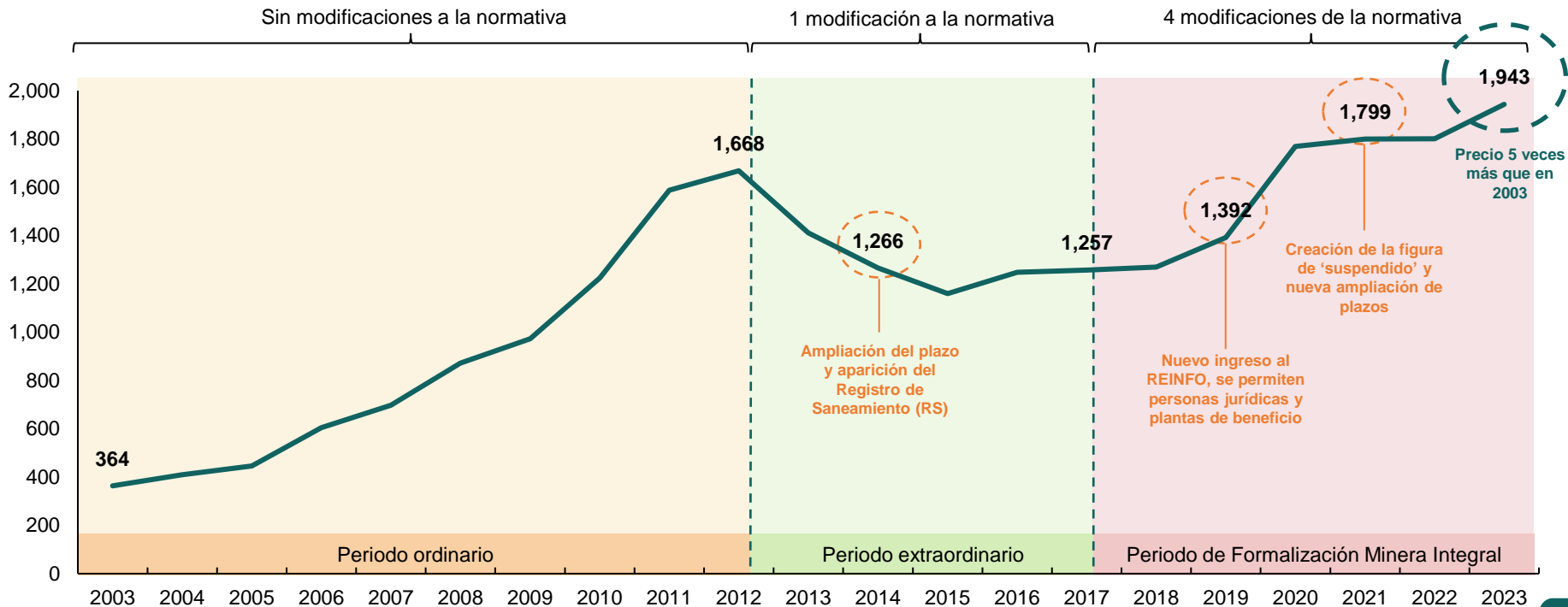



**Marco
Normativo**



**Usuarios y
Actores**



**Identificación
de procesos**

Plano estatal

Decreto Legislativo N° 1293 y Decreto Supremo N° 018-2017

Proceso de Formalización Minera Integral

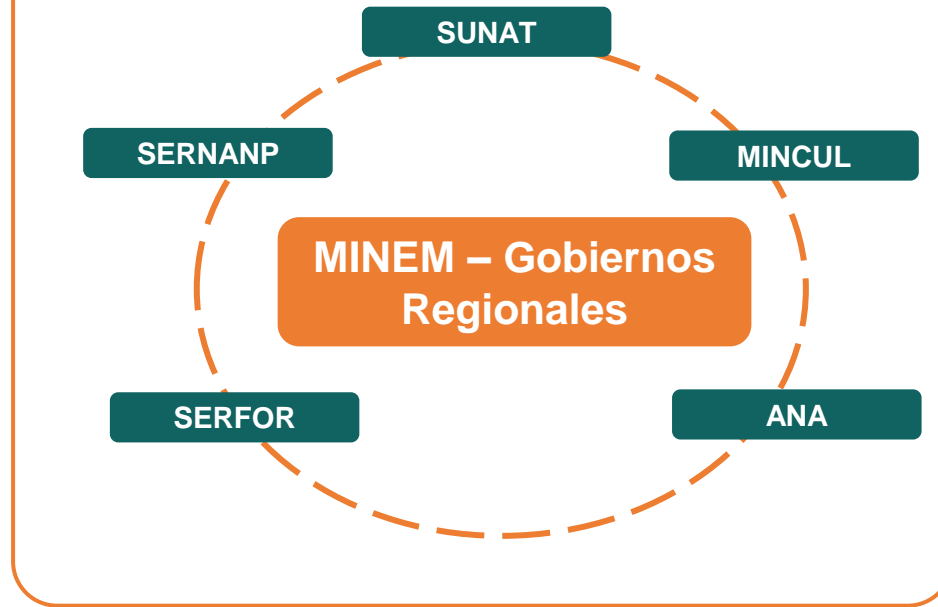

Usuarios: mineros inscritos en el REINFO

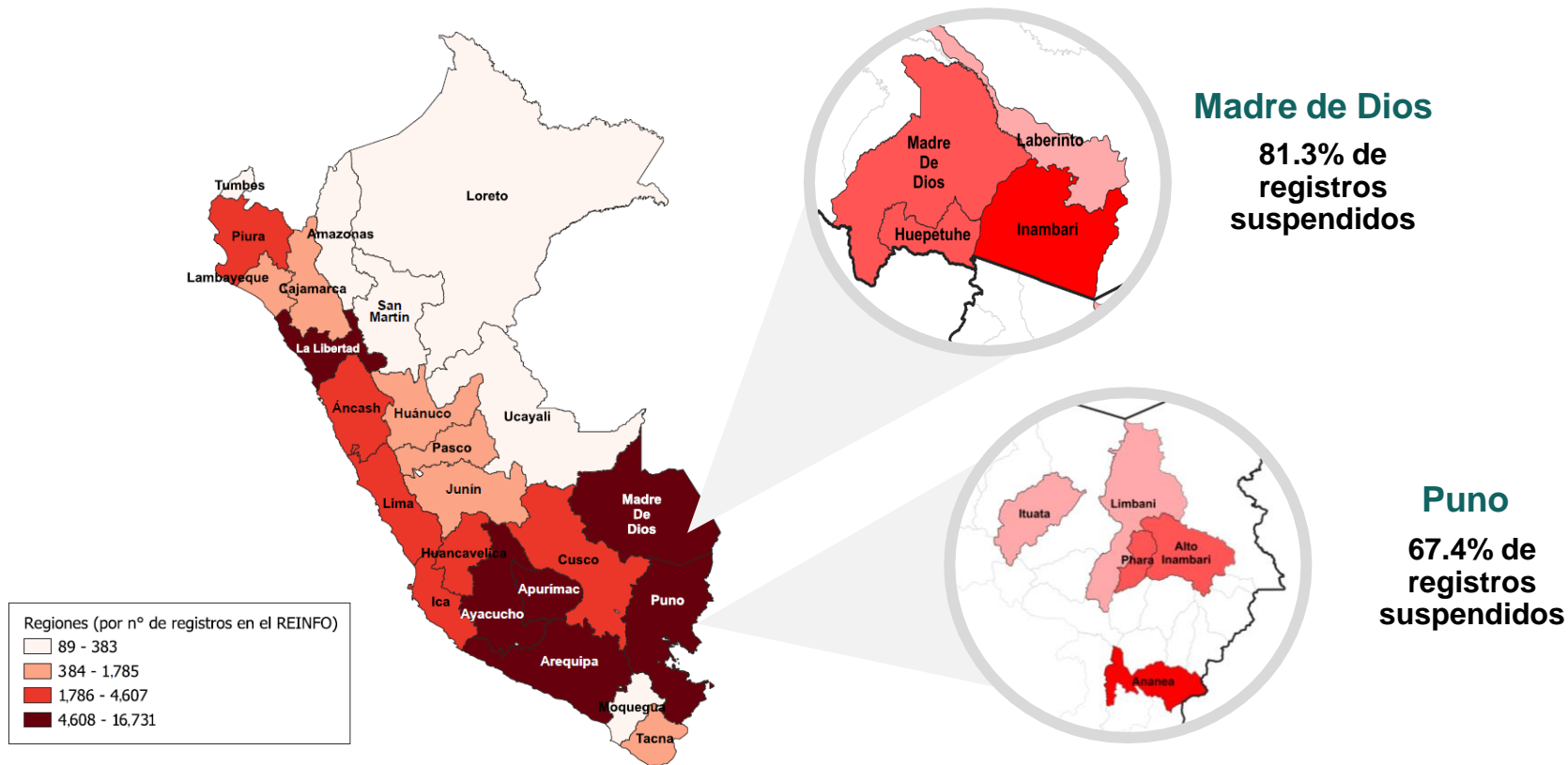

Fuente: Videnza Instituto.

Fecha: mayo 2024

Usuarios: mineros inscritos en el REINFO

La Libertad
70.4% de registros suspendidos



Arequipa
77.2% de registros suspendidos

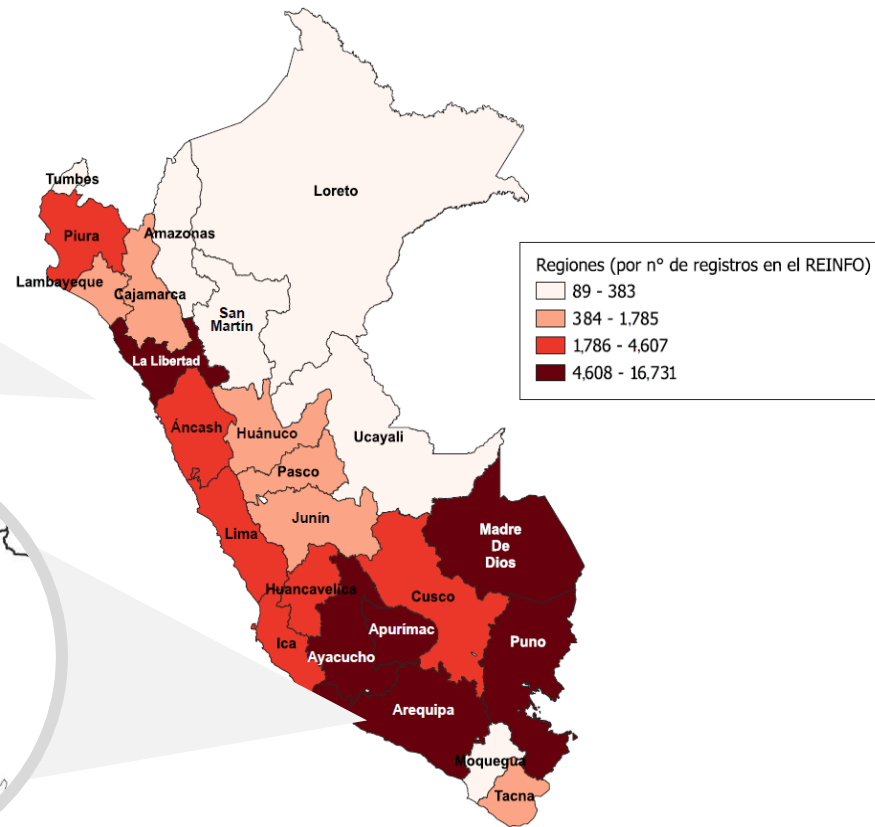

El proceso de formalización en cifras (2017 – 2024)

Total de inscripciones en el REINFO: **84,518**

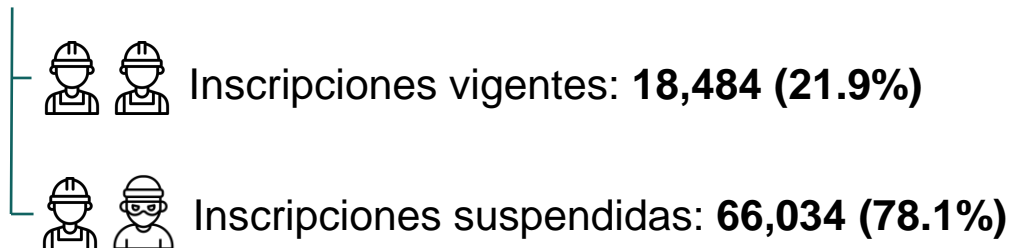

Octubre 2024

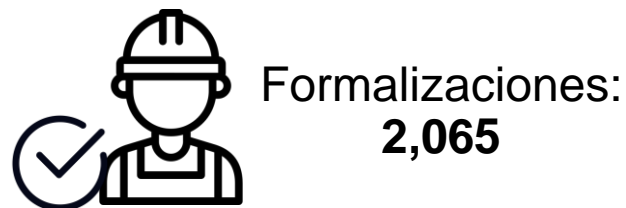

Junio 2024



**Marco
Normativo**



**Usuarios y
Actores**

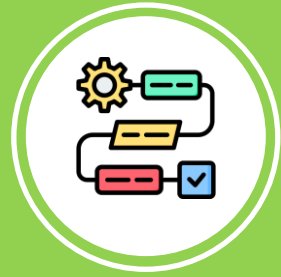

**Identificación
de procesos**

Procesos de Formalización Minera Integral

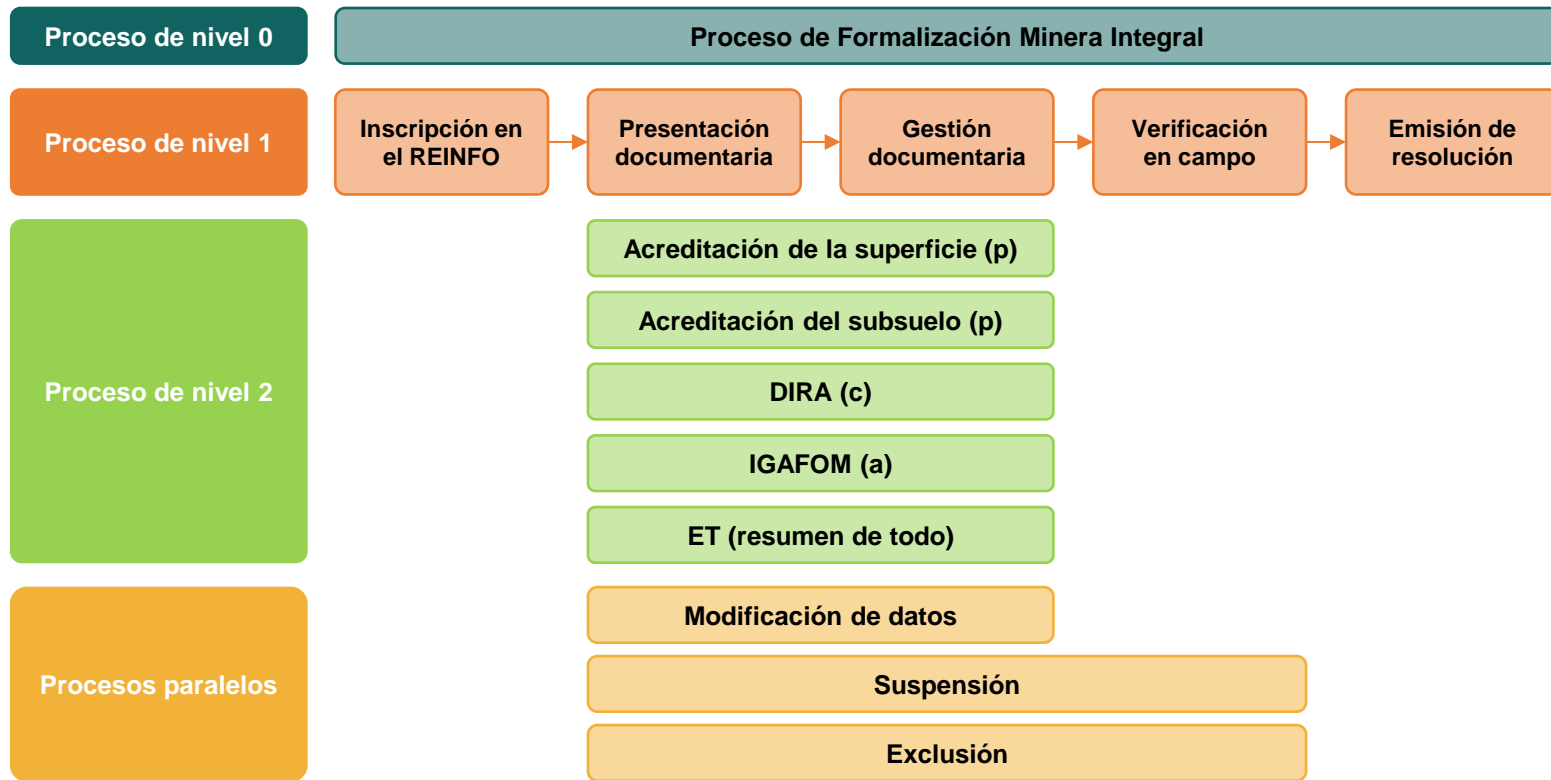



Cuellos de Botella



Problemática y Recomendaciones



Cuellos de Botella



Problemática y Recomendaciones

Cuellos de botella

Presentación documentaria

Dificultad para la presentación del IGAFOM

Dificultad para conseguir la acreditación del terreno superficial y del subsuelo

Gestión documentaria

Complicaciones en la comunicación entre las DREM y entidades técnicas

Dificultad para notificar las observaciones al usuario del proceso

Verificación en campo

Dificultad para realizar la verificación de la acreditación del terreno superficial

Excesiva dificultad para lograr la exclusión de mineros dentro de zonas prohibidas

Exclusión

Dificultad para efectivizar la exclusión en el REINFO



Cuellos de Botella



Problemática y Recomendaciones

Problemas y recomendaciones



10
AÑOS

VIDENZA

T: +51 967 316 975 • Avenida de la Floresta 497, San Borja • www.videnza.org

Videnza. Derechos reservados. Copyright 2024. Protegido bajo las leyes de derechos de autor.
Prohibido su reproducción, reenvío, o modificación total o parcial sin autorización escrita de Videnza.